Para beber o cocinar puedes utilizar:

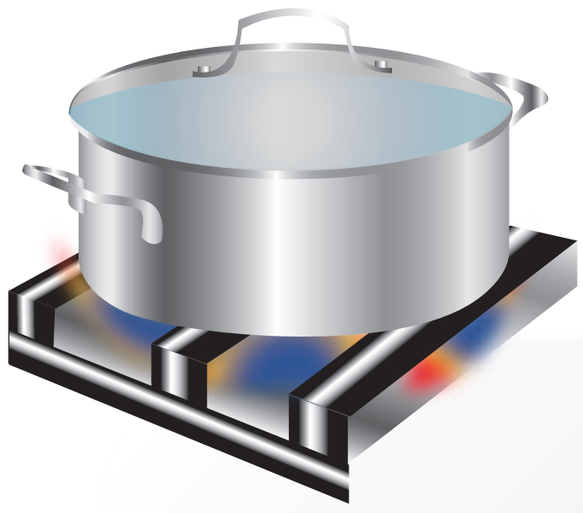

1

Agua hervida durante 5 minutos.

Agua desinfectada con una gota de plata coloidal, o dos de cloro, por litro. Déjala reposar media hora

2

Ya hervida o desinfectada, ponla en recipientes limpios con tapa y de poco volumen, de los que puedas servir directamente sin meter la mano

3

Recuerda: todos debemos lavarnos las manos antes de comer o preparar alimentos y después de ir al baño

4

Lava con agua limpia frutas y verduras, en especial las hojas de lechuga, cilantro, perejil, pápalo y col

5

Lava y desinfecta los depósitos de almacenamiento de agua cada 6 meses

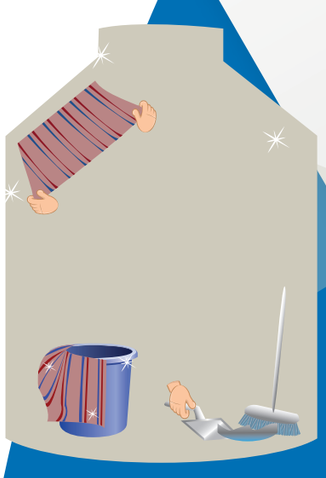

6

Recuerda manterenlos tapados

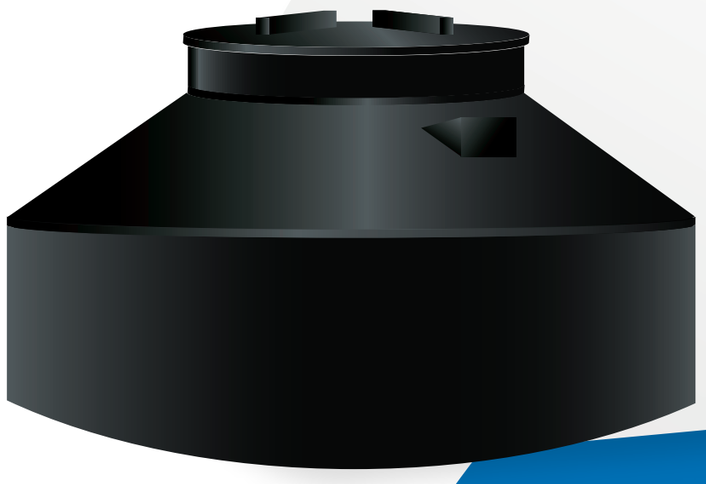

Agua de calidad para consumo humano

Para cualquier información comunícate al Centro de Atención Telefónica 800 033 50 50

SALUD
SECRETARÍA DE SALUD

COFEPRIS
COMISIÓN FEDERAL PARA LA PROTECCIÓN CONTRA RIESGOS SANITARIOS

Secretaría de Salud
Gobierno de Puebla

TIENES GANAS DE PUEBLA

gob.mx/cofepris