

A PARTIR DEL **8 DE MAYO**

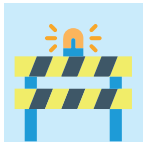

Iniciaremos trabajos para mejorar:

- **AVENIDAS 10, 12, 14 Y 16 PONIENTE-ORIENTE** entre la calle 11 norte y el Boulevard Héroes del 5 de mayo.
- Avenida 18 poniente entre las calles 3 y 5 norte.
- Calles 3 y 5 norte, de 14 a 20 poniente.
- Calle 4 norte, de 14 a 18 oriente.



Se realizarán obras de rehabilitación, **PAVIMENTACIÓN** y sustitución de la red general de **DRENAJE**.



Trabajaremos las **24 HORAS** del día, 2 equipos por calle de manera simultánea, para entregar las obras lo más pronto posible.



Con estos trabajos, **EVITAREMOS EL COLAPSO DE LA RED DE DRENAJE** y hundimientos en las calles.



ESTAMOS TRABAJANDO
por una *mejor movilidad,*
seguridad vial y ordenamiento
de la zona.

El **H. Ayuntamiento de Puebla,**
el Gobierno del Estado
y Agua de Puebla estamos
haciendo equipo.



Gobierno de Puebla
Hacer historia. Hacer futuro.



 H. Ayuntamiento de Puebla  Agua de Puebla para todos
 @PueblaAyto  @AguadePuebla

*¡Solo necesitamos de tu
paciencia para **recuperar**
lo bonito de nuestras
calles!*



DUDAS O SUGERENCIAS:
MÓDULO DE ATENCIÓN EN EL CAM

 Ubicado en 4 Poniente y 11 Norte
Para cualquier información manda un mensaje al
 **2211 882 565**

Contigo
y con rumbo

REHABILITACIÓN
integral de Calles:

 **CENTRO**
HISTÓRICO

JUNTOS
VAMOS
POR CALLES DE 10 



Puebla
Contigo y con rumbo
Gobierno Municipal



DURANTE LOS TRABAJOS,
las rutas de transporte
público serán reubicadas de
manera temporal.



Sugerimos ingresar a la zona
de obras de **manera peatonal.**

A los automovilistas les reco-
mendamos tomar vías alternas.

Vías sugeridas para tráfico vehicular:

- 11 Norte - Sur,
- Blvd. 5 de Mayo,
- Diagonal Defensores de la República,
- 25 Oriente - Poniente,
- 31 Oriente - Poniente,
- 32 Poniente - Oriente,
- 24 Norte - Sur.

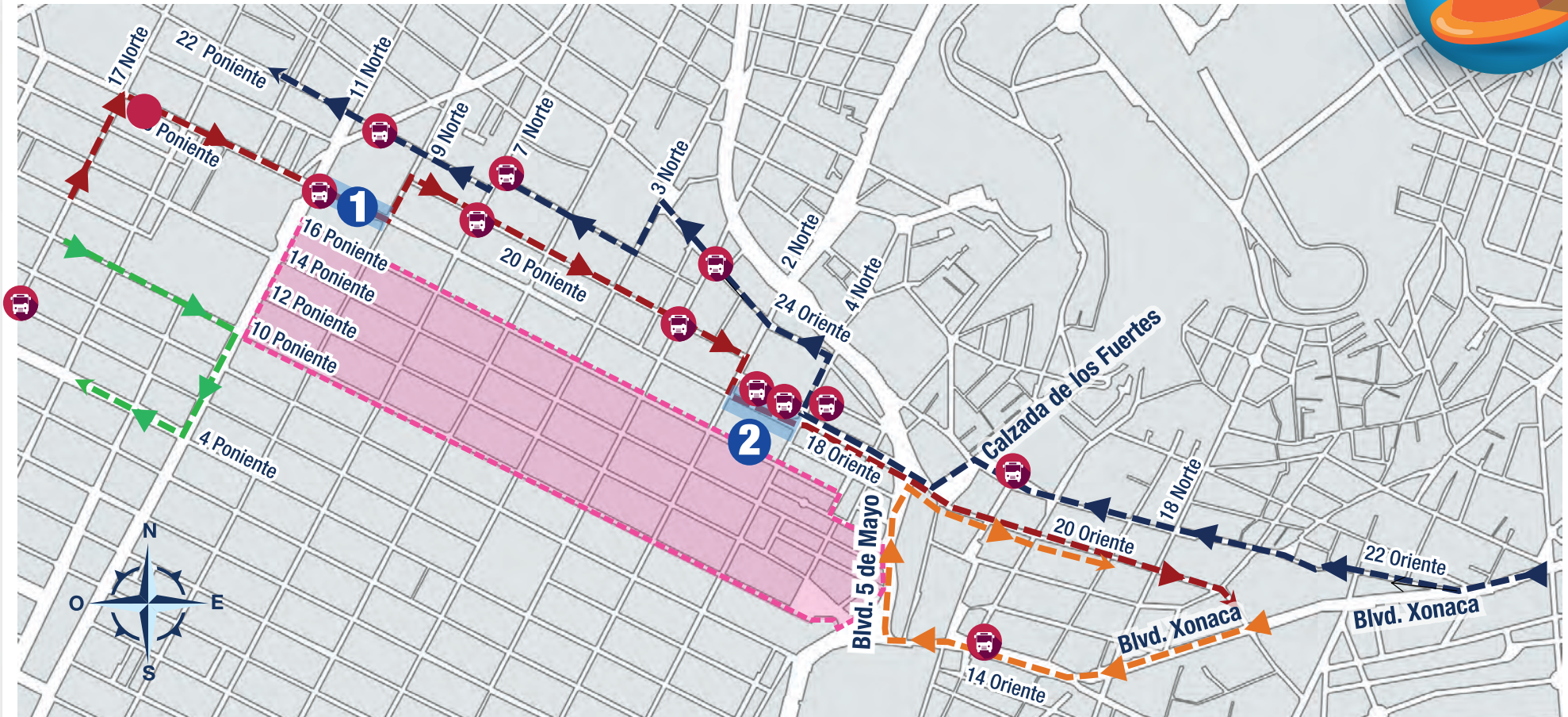

Zona de Intervención por H. Ayuntamiento en su Plan Maestro de Vialidades de Centro Histórico

Desvío de Rutas de Transporte Oriente - Poniente

Desvío de Rutas de Transporte Poniente - Oriente

Retorno para Rutas de Transporte que sólo llegan a la 9 Norte

Retorno para Rutas de Transporte que sólo llegan a la 4 Norte

Paradas para ascenso y descenso

Vialidad para cambio de sentido temporal

- 1** 18 Poniente entre 11 y 9 Norte
- 2** 18 Oriente entre 2 y 4 Norte