

**GESTION actividad principal de la  
administración 2011-2014**

- SEGURIDAD**
- OBRA PUBLICA**
- ADMINISTRACION DE RECURSOS Y APOYO SOCIAL**
- SUBSISTEMA DIF**
- SALUD**

**ANTES**

Elementos sin  
capacitación  
Cobro de sellos  
de vigilancia  
Sin unidades para  
patrullamiento.  
Elementos sin  
controles de  
confianza

**DESPUÉS**

Firma de convenio con  
SSPYTM.  
19 elementos y 3  
unidades.  
Controles de confianza  
Se gestionó el apoyo  
de la SSPE. Plan  
Prevenir Comunidad.  
177 elementos,  
patrullamiento, rescate  
de espacios públicos.

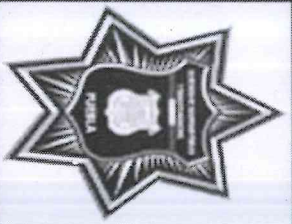

**SEGURIDAD**

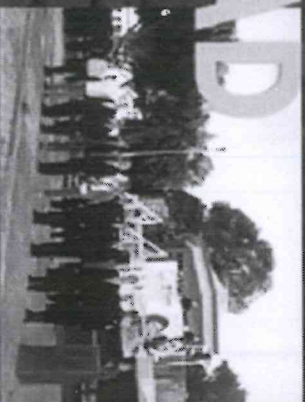





## OBRA PÚBLICA

GESTION de la presidenta que permitió el ingreso de las siguientes calles en el programa "MIL CALLES".

ANÁHUAC

PRIVADA LOPEZ RAYON

EMILIANO ZAPATA

POPOCATEPETL (Santa Cruz

Guadalupe)

Calle 20 de Noviembre.

Ejecución directa del

Ayuntamiento. Comités de Obra.

Cañada, Revolución, Monte

Albán, 21 de Marzo, Florencia,

Chapultepec y Privada Paraíso.

El Gobierno del Estado

24 Valladases, de las cuales 17

pudimos asignar mediante la

justificación de las que requerían

mayor atención

• Gestionó la construcción de la **Unidad Deportiva Interdisciplinaria**. Por parte de la Pdcia. Auxiliar se generaron los acuerdos con los grupos de Representación de Semana Santa y lograr la disposición del terreno requisito sine quanon para la adjudicación del recurso federal.

• GESTIONÓ con el IMD el **GIMNASIO AL AIRE LIBRE**, con recursos propios se instaló la malla y se acondicionó el terreno para su construcción.

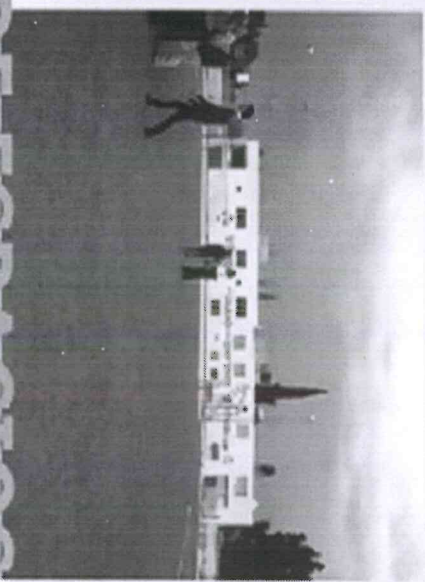

## RESCATE DE ESPACIOS PÚBLICOS



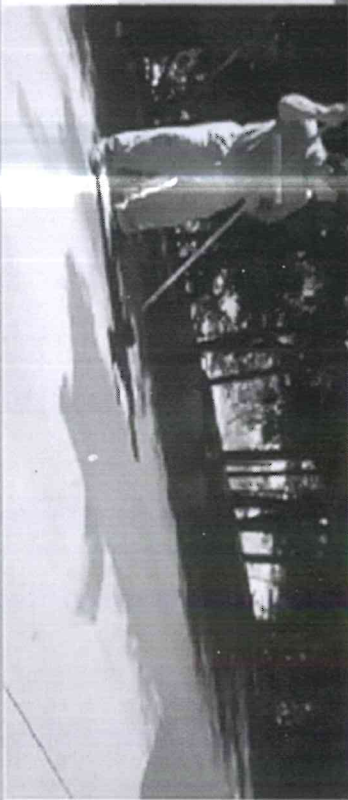

## GESTIONES con el Programa "Construyamos Juntos"

Por medio de este programa se atienden las diversas peticiones ciudadanas que llegan a la presidencia auxiliar, es a través de los acuerdos de la presidenta con el Secretario de SEDESOM que se consiguieron los siguientes apoyos:

- ✓ Kinder Horas Felices \$34,373.00
- ✓ Telesecundaria \$25,729.00
- ✓ Bachillerato U20 \$ 74,986.36
- ✓ CAIC. IRV \$11,275.00
- ✓ Escuela Josefa Ortiz de Dominguez \$ 81,762.00
- ✓ Escuela Netzahualcóyotl \$39,956.00

**ADOQUINAMIENTO  
CALLE TLOTZIN Y FRESNO**

Se **gestionó** la  
aportación municipal de  
**\$ 82,160.02** y **\$ 88,705.64**  
además contaron con  
recursos de la Pdcia.  
Auxiliar con montos de  
**\$52.000.00** y **\$15.000.00**  
respectivamente para el  
adoquinamiento.

**CALLE TLOTZIN Y  
FRESNO**

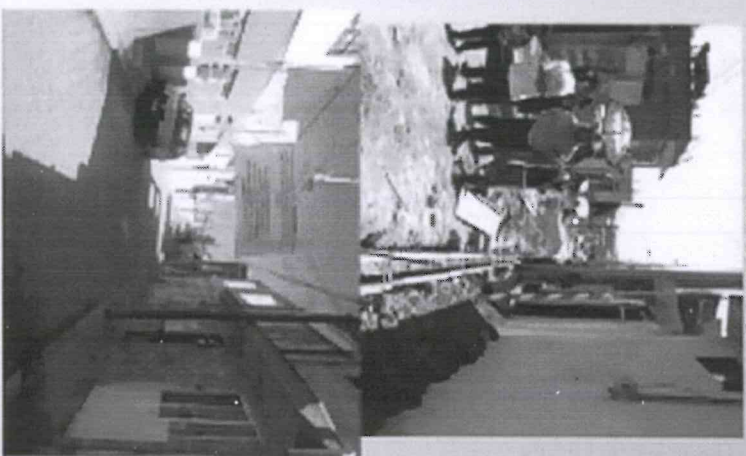

**“Construyamos Juntos y Presidencia  
Auxiliar”**



• **BACHEO** (Hombres Ilustres, Mina, Morelos, Vicente Guerrero, Camino Nacional, Calzada Cristo Rey, Miguel E. Abed, Guadalupe Victoria, Guadalajara, Flores Magón, Anáhuac, Progreso.)

• **RASTREO**

• **REPARACIÓN E INSTALACIÓN DE**

**LUMINARIAS**

(4 en calle Puebla, 2 Cerrada República Mexicana, 2

Calzada Cristo Rey, 3 en Citaltepetl, 2 Guerrero, 2 Priv. Hombres Ilustres, 1

Jurisprudencia, 2 Bulgaria, 3 en Flores Magón, 1 República de la URSS, 1 Calle

Zaragoza, 1 Hidalgo entre otras.) **ADEMAS LA INSTALACION DE 50 LUMINARIAS**

**AHORRADORAS DONADAS POR EL SECRETARIO ANTONIO GALY FAYAD en beneficio de la colonia Azcapotzalco y la Vega.**

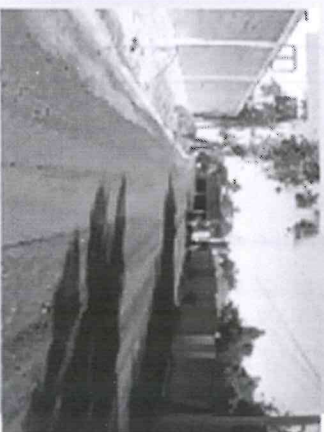
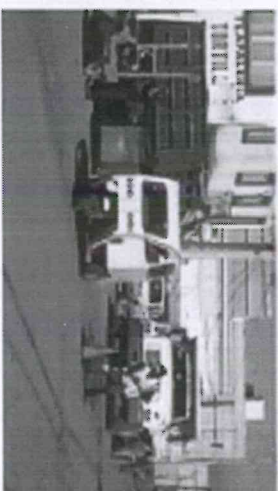

**Atención de Servicios Públicos**

# ADMINISTRACIÓN DE RECURSOS Y APOYO SOCIAL

Ingresos las ministraciones mensuales \$ 70.000.00 pago de 13 compañeros.

Registro Civil 15-18 mensuales: gasolina, luz, teléfono, y lo mas importante *apoyos sociales y repuesta a peticiones ciudadanas.*

1. **INSTITUCIONES EDUCATIVAS.**
  2. **OBRA PÚBLICA.**
  3. **TRADICIONES Y COSTUMBRES.**
- HEMOS GENERADO APOYOS Y ACCIONES POR UN MONTO SUPERIOR A LOS \$400.000.00.**



• Apoyo para los comités de padres de familia pro-graduaciones, beneficiando a las siguientes escuelas: Netzahualcóyotl, Primaria Melchor Ocampo, Primaria Benito Juárez Turno Matutino y Vespertino, Bachillerato U20, Secundaria Técnica 52.

## INSTITUCIONES EDUCATIVAS

### OBRA PÚBLICA

- Rehabilitamos el Salón Social, suministro de pintura y colocación de piso.
- Mantenimiento de las Instalaciones de Presidencia, pintura , herrería, vidrios, mobiliario.
- Reparación de 3Rejillas de la entrada principal a la junta auxiliar.
- Iluminación de Monumento a Cristo Rey
- Instalación de malla ciclónica y retiro de escombro de las canchas de Cristo Rey.
- Remodelación del inmueble ex bachillerato Citaltepetl para la instalación del Espacio Poder Joven.
- Apoyo para el adoquinamiento de la cerrada Patriotismo.
- Retiro de Escombro y materiales de cauce de barranca puente de palos de calle progreso.
- Suministro de pintura e iluminación de Kiosco.

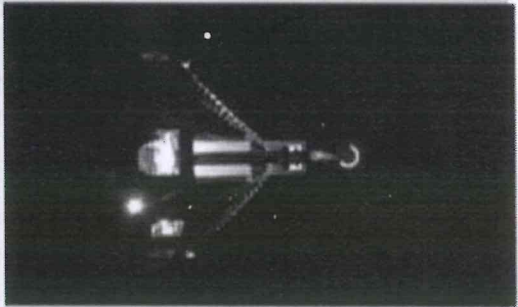



# APOYO PARA TRADICIONES Y COSTUMBRES

2 AÑOS DE CELEBRACIONES DE  
INDEPENDENCIA \$200.000.00

2012 APOYO PARA FIESTA  
PATRONAL PURISIMA  
CONCEPCION \$ 30.000.00

2012 APOYO PARA DOS GRUPOS  
DE SEMANA SANTA  
\$10.000.00 A C/U + APOYO  
GESTIONADO CON LA DIP.  
BLANCA POR UN MONTO  
SIMILAR.

2 AÑOS HUEHUES \$10.000.00

2 AÑOS FIESTAS  
DECEMBRINAS. \$55.000.00

APOYO PARA EL GRUPO  
FOLKLORICO EN LA COMPRA DE  
VESTUARIOS \$4.000.00.

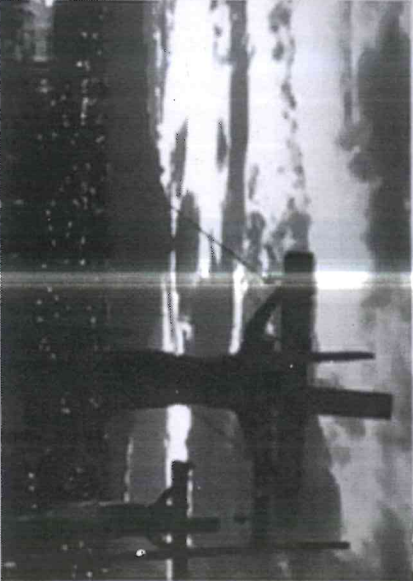

- Se han otorgado 2 mil 431 despensas, distribuidas de manera mensual en beneficio de 172 personas con problemas de desnutrición y a 59 personas discapacitadas.
- Entrega de 60 aparatos ortopédicos; 10 sillas de ruedas, 5 prótesis, 7 auditivos, 19 bastones, 15 andaderas, 4 pares de muletas.
- Diciembre 2011 implementamos el programa emergente de apoyo alimentario por temporada invernal para personas de escasos recursos; se repartieron 500 despensas y 50 piernas de cerdo.
- 2011 - 2012 entrega de 3000 juguetes en época de Reyes.
- **Se integró el primer grupo de 10 mujeres al programa "Crédito a la Palabra de la Mujer"**
- **Apertura de Talleres gratuitos: Danza Folklórica, Coro, Ballet, Títeres, Teatro, Música y Cartonería.**

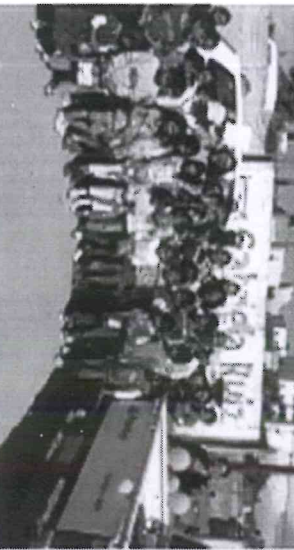

## SUBSISTEMA DIF AUXILIAR





# SALUD

2 Jornadas de Mastografías entregando resultados a 400 mujeres.

Jornadas de desarrollo Social beneficiando con 240 laboratorios (química sanguínea, colposcopias, antígeno prostático).

Jornadas de esterilización de perros y gatos.

10 operaciones de cataratas.

Apoyo con la unidad AME para el centro de Salud.

Platicas de prevención de adicciones en bachillerato y secundaria.