

2do. Informe de Trabajo 2013

Basado en Tres Ejes Principales

Primer Eje: Servicios.

Enlista a los de mayor urgencia que se atendieron.

Segundo Eje: Programas.

Indica aquellos que se aplicaron.

Tercer Eje: Gestión.

Menciona los de mayor beneficio e impacto.

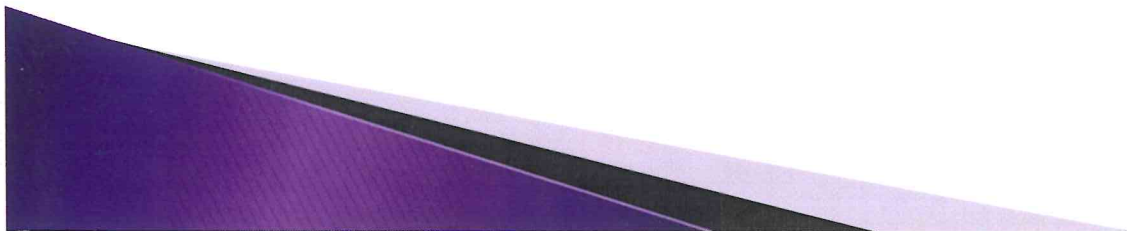

Primer Eje: Servicios

SERVICIO REALIZADO	CALLE	UBICACION
Mantenimiento y colocación de focos de alumbrado público.	Principal, Ladera y/o Aires, entre otras.	Media Pedregal, Buenos Yepazotla, Asentada de forma grafica en mapa referencial.

OBRA REAL

Mantenimiento y cambio de 45 luminarias de alumbrado público.

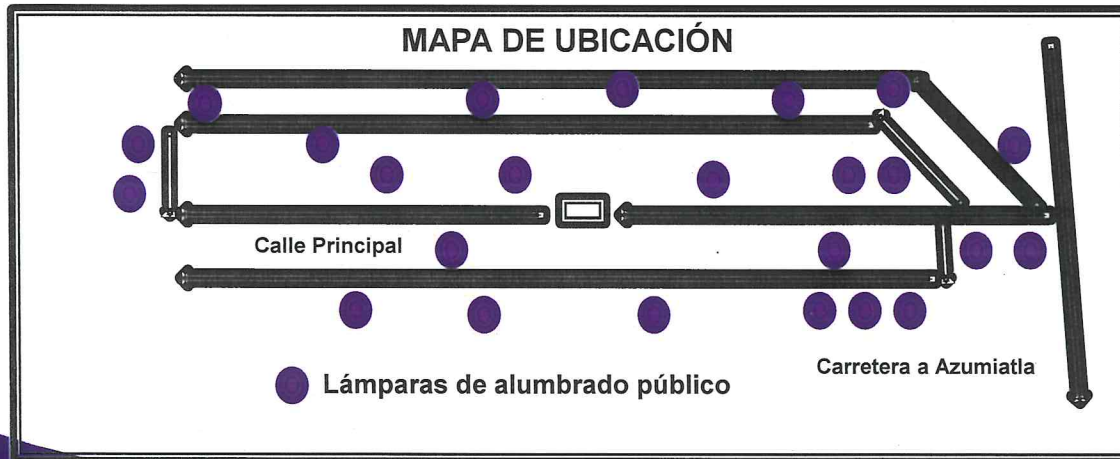

ANTES



AHORA

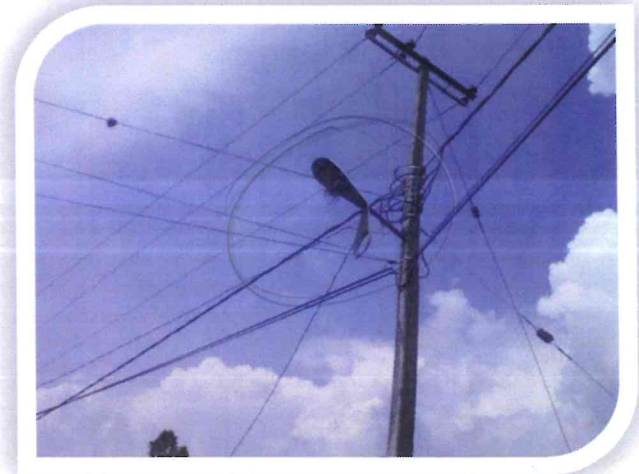

?

Segundo Eje: Programas

**Subsidio de Gas L. P.
A través de la Organización
Solidaridad Ciudadana.**

PROGRAMA EJECUTADO3	TEMPORALIDAD	DEMARCACIÓN
Subsidio de Gas L. P.	Desde el Mes de Mayo de 2012 al mes de Marzo de 2013 . (2 años)	Junta Auxiliar de San Andrés Azumiatla.

BENEFICIO REAL A LAS FAMILIAS

Descuento de 20 pesos por cada cilindro de gas L. P. de 20 kilogramos.



Segundo Eje: Programas Subsidio de gas L. P.

OBSERVACIONES

El Programa de descuento de Gas L. P. se aplica, a través de la firma de un convenio entre la Organización Solidaridad Ciudadana y la actual Administración Auxiliar representada por el C. José Rufino Escalona Cordero.

BENEFICIO REAL A LA COMUNIDAD

Representa un ahorro anual de más de \$ 150,000 pesos en beneficio de la economía familiar.



→
ALMACENAMIENTO
020

Segundo Eje: Programas

PROGRAMA EJECUTADO	INMUEBLE	UBICACION
Construyamos Juntos. Cheque por \$ 26,000,	Sec. Técnica 132	Entre calle Lázaro Cárdenas y Calle Piedra Campana

OBRA REAL

Construcción de un aula, en obra negra.

40

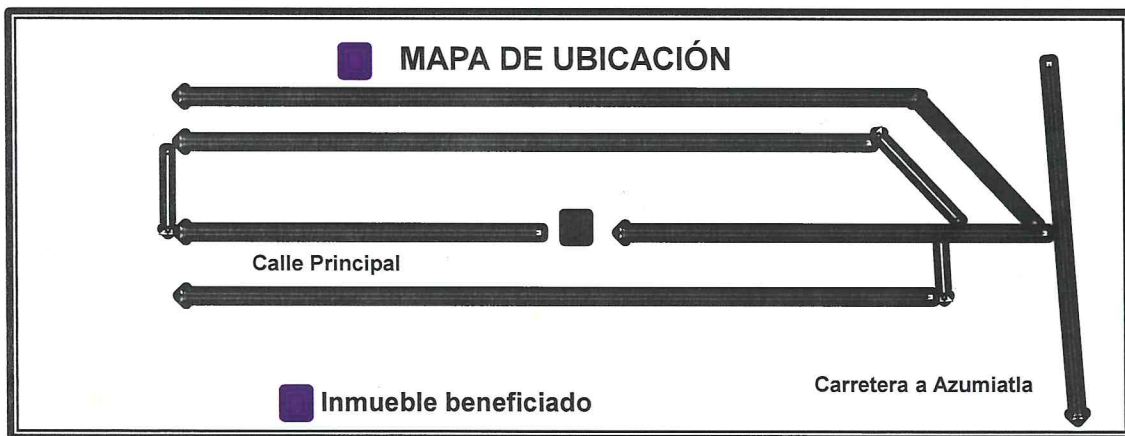

ANTES

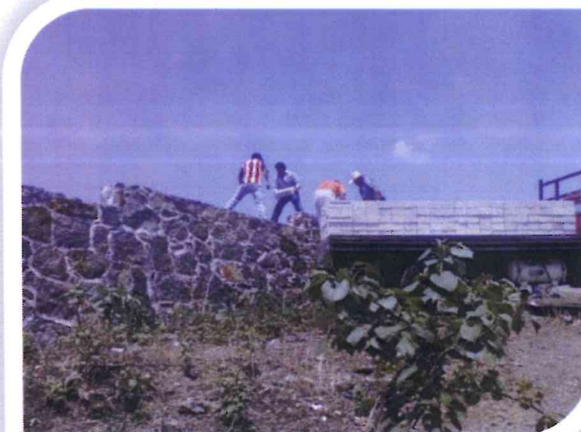

AHORA



Segundo Eje: Programas

PROGRAMA EJECUTADO	INMUEBLE	UBICACION
Construyamos Juntos. Cheque por \$176,930.	Primaria "Venustiano Carranza".	En carretera Azumiatla, Inspectoria la Paz Tlaxcolpan.

OBRA REAL

Construcción de barda perimetral de 400mts. Lineales por 2.50mts. de altura.

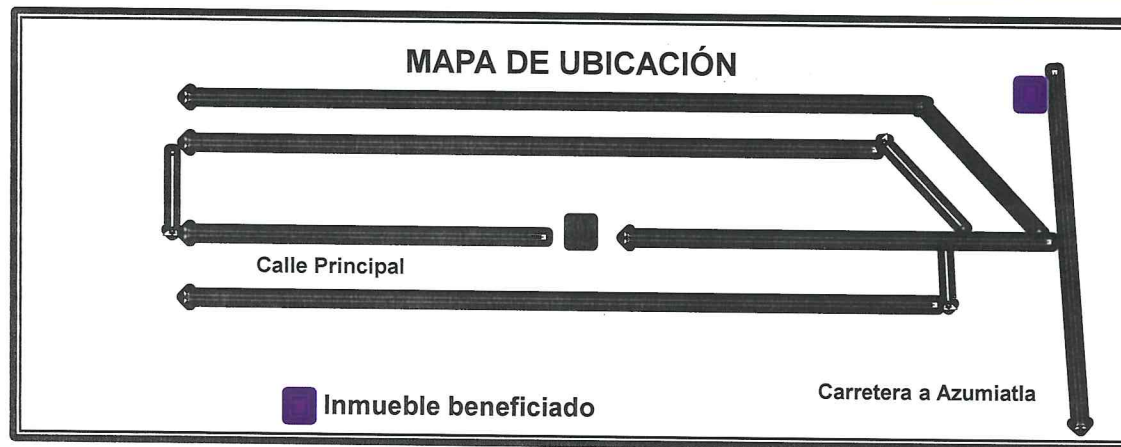

ANTES



AHORA



Segundo Eje: Programas

PROGRAMA EJECUTADO	INMUEBLE	UBICACION
Construyamos Juntos. Cheque por \$40,000.	Primaria Federal "Nueva Creación".	Calle Cuahuantlaco de la Colonia San Isidro Buena Vista.

OBRA REAL

Construcción de barda perimetral de 50 mts. Lineales por 2.50 de altura.

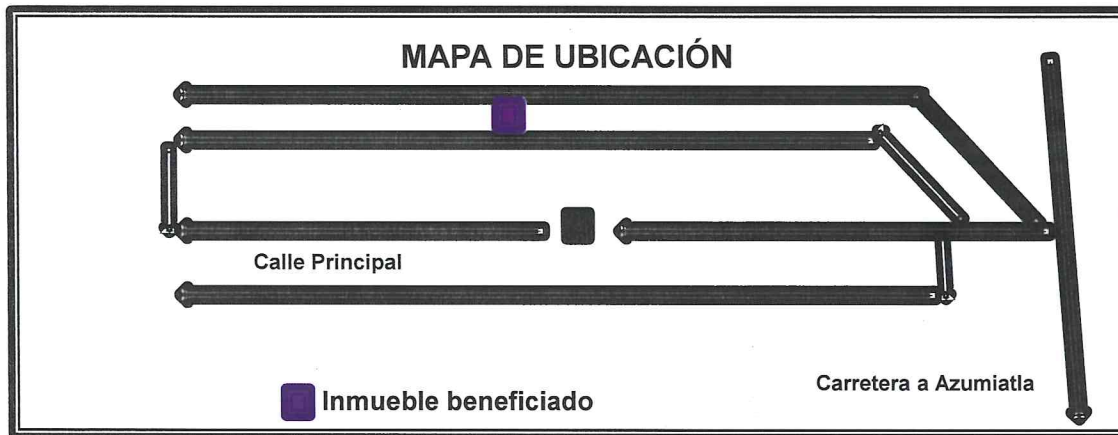

ANTES



AHORA



Segundo Eje: Programas

PROGRAMA EJECUTADO	INMUEBLE	UBICACION
Construyamos Juntos, Cheque por \$58,028.	Sanitarios públicos y de Presidencia.	Entre calle Zapotitlán y Lázaro Cárdenas.

OBRA REAL

Rehabilitación de sanitarios e instalación de tuberías así como tinacos y bomba de agua.

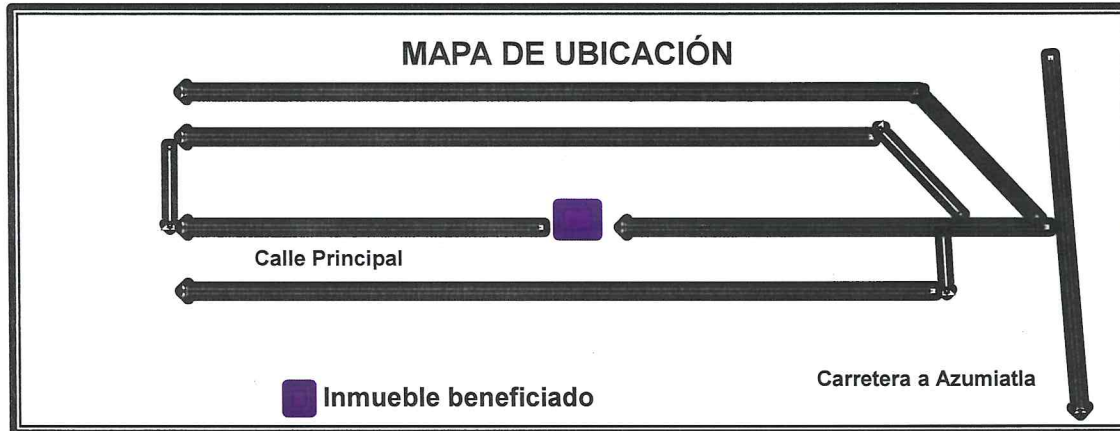

ANTES



AHORA



Segundo Eje: Programas

PROGRAMA EJECUTADO	INMUEBLE	UBICACION
Construyamos juntos Cheque por \$63.730,	Primaria "Emiliano Zapata".	Calle Principal y calle Emiliano Zapata.

OBRA REAL

Pintado interior y exterior de 14 aulas e impermeabilización de 10 aulas.

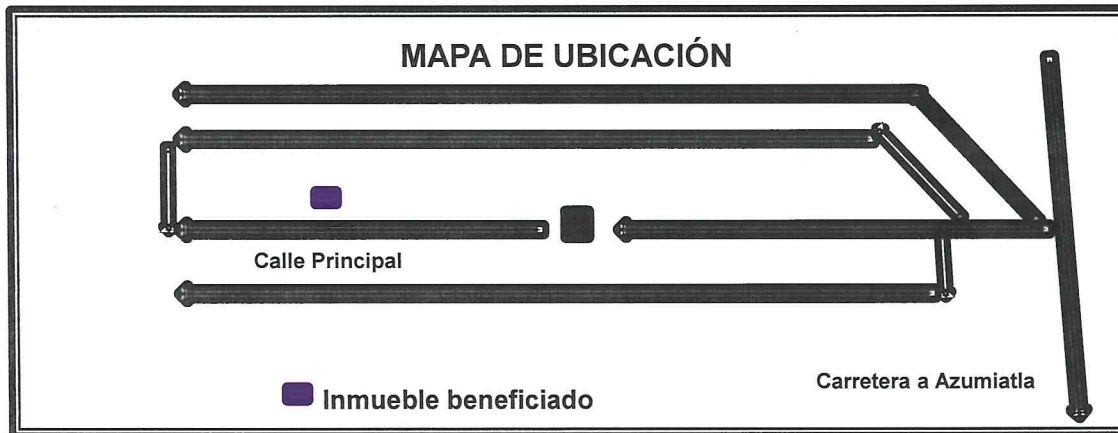

ANTES

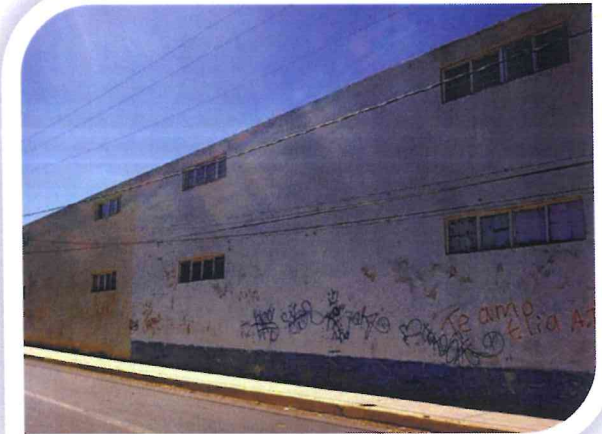

AHORA



Segundo Eje: Programas

PROGRAMA EJECUTADO	INMUEBLE	UBICACION
Piso firme	En toda la comunidad de san Andrés Azumiatla e Inspectorias.	Junta Auxiliar San Andrés Azumiatla.

OBRA REAL

Aplicación de 570 acciones.

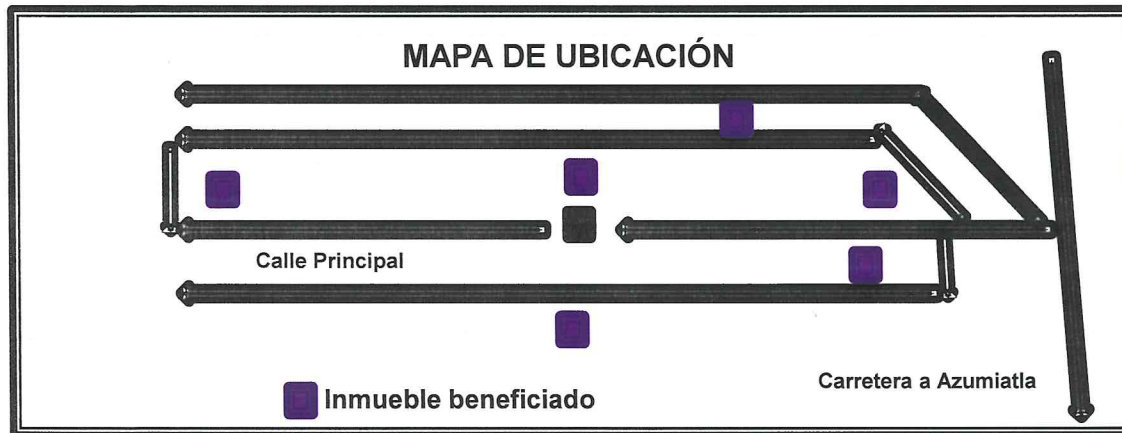

ANTES



AHORA



Segundo Eje: Programas

PROGRAMA EJECUTADO	INMUEBLE	UBICACION
Platicas de seguridad, vialidad violencia entre otros temas	En todas las instituciones de la comunidad.	Junta Auxiliar San Andrés Azumiatla e inspectorias.



Tercer Eje: Gestión

Municipio
CERI

PROGRAMA EJECUTADO	UBICACIÓN
Mantenimiento de cámara de vigilancia por parte del Centro Estatal de Respuesta Inmediata SERI .	Sobre calle Lázaro Cárdenas y calle Zapotitlán.

ANTES



AHORA

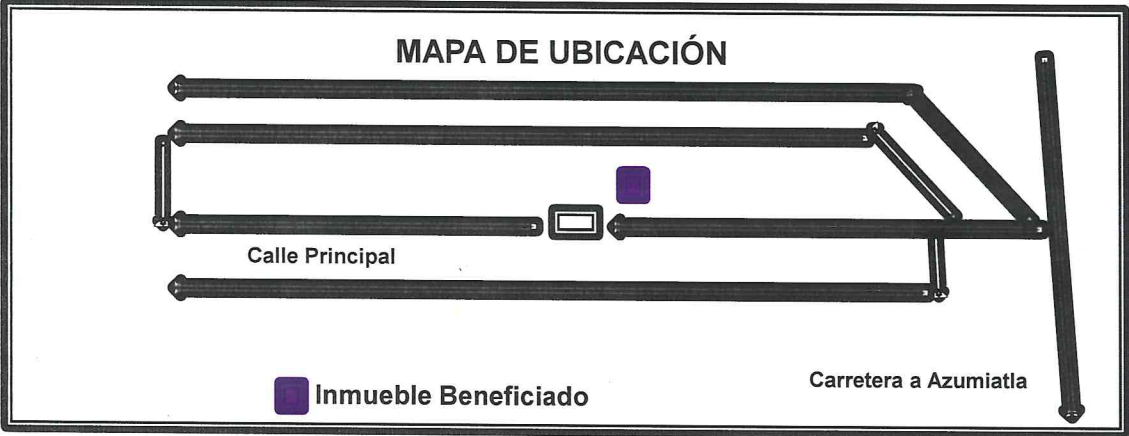

Tercer Eje: Gestión

CONVENIO APLICADO	CIRCUNSCRIPCIÓN
Convenio de colaboración en el rubro de Seguridad Pública con el Gobierno Municipal a través del cual se asigna una célula integrada por ocho efectivos. Con el gobierno estatal se logró el apoyo de una célula de seguridad de patrullaje constante.	En la circunscripción de la Junta Auxiliar y sus dos Inspectorías: La Paz Tlaxcolpan y Rosario La Huerta.

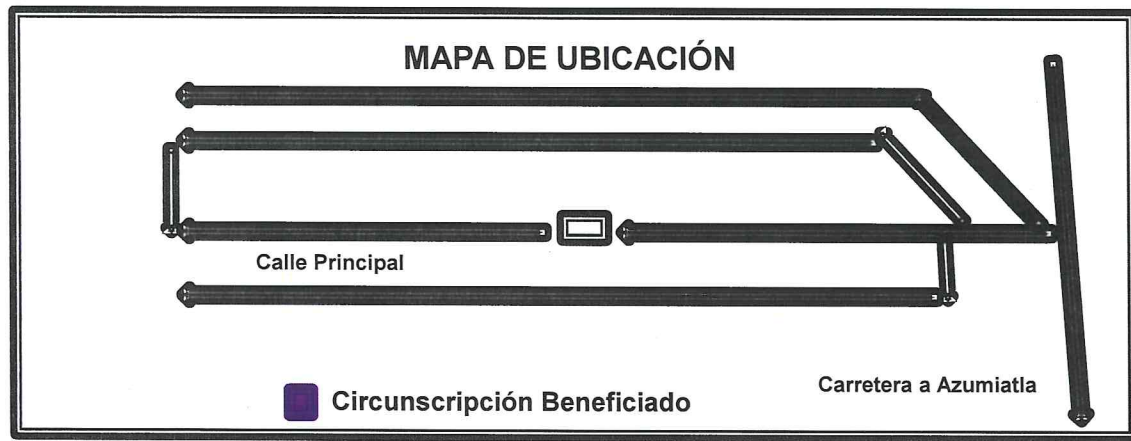

Tercer Eje: Gestión

APOYO APLICADO	BENEFICIARIOS
Entrega de 75 estufas ahorradoras.	Vecinos de San Andrés Azumiatla e inspectorías.



Tercer Eje: Gestión

APOYO APLICADO	BENEFICIARIOS
Abanderamiento	Bachillerato General Digital #07 Sur.

APOYO APLICADO	NOMBRE DE LA INSTITUCIÓN BENEFICIADA
Abanderamiento	Primaria "Carmen Serdán Ala triste".

APOYO APLICADO	NOMBRE DE LA INSTITUCIÓN BENEFICIADA
Abanderamiento	Primaria "Tezoyatla"



Tercer Eje: Gestión

APOYO APLICADO	NOMBRE DE LAS INSTITUCIONES BENEFICIADAS
Entrega de 600 juguetes a 4 Instituciones de Jardin de Niños de San Andrés Azumiatla por parte del Conalep, Puebla 3.	Citlaxohitl, Xiloxochitl, Yolojone, Tonaltzin – sol.



Tercer Eje: Gestión

APOYO APLICADO	BENEFICIARIOS
Entrega de 29 moto tractores.	Campesinos de la junta auxiliar e inspectorias.



Tercer Eje: Gestión

Apoyos otorgados por parte de la Presidencia Auxiliar

APOYO APLICADO	NOMBRE DE LAS INSTITUCIONES BENEFICIADAS
Entrega de \$4,000 por parte de presidencia.	Jardín de niños Citlaxohitl para la compra de un portón.



APOYO APLICADO	NOMBRE DE LA INSTITUCIÓN BENEFICIADA
Entrega de 4 piñatas con colación	Jardín de niños "Citlaxohitl".



Tercer Eje: Gestión

Apoyos otorgados por parte de la Presidencia Auxiliar

APOYO APLICADO	NOMBRE DE LA INSTITUCIÓN BENEFICIADA
Entrega de juguetes	Jardín de Niños "Tetepetzi ".



APOYO APLICADO	NOMBRE DE LA INSTITUCIÓN BENEFICIADA
Entrega de juguetes	Primaria "Tezoyatla"



Tercer Eje: Gestión

Apoyos otorgados por parte de la Presidencia Auxiliar

APOYO APLICADO	NOMBRE DE LA INSTITUCIÓN BENEFICIADA
Entrega de piñatas con colación.	Escuela Primaria Venustiano Carranza.



APOYO APLICADO	NOMBRE DE LA INSTITUCIÓN BENEFICIADA
Entrega de piñatas con colación.	Escuela Primaria Federal Nueva Creación.



Tercer Eje: Gestión

Apoyos otorgados por parte de la Presidencia Auxiliar

APOYO APLICADO	NOMBRE DE LA INSTITUCIÓN BENEFICIADA
Entrega de piñatas con colación.	Escuela Jardín de Niños Preescolar comunitario "ZETINA".



APOYO APLICADO	NOMBRE DE LA INSTITUCIÓN BENEFICIADA
Entrega de piñatas con colación.	Escuela Jardín de Niños "YOLOJONE".



Tercer Eje: Gestión

Apoyos otorgados por parte de la Presidencia Auxiliar

APOYO APLICADO	NOMBRE DE LA INSTITUCIÓN BENEFICIADA
Entrega de piñatas.	Primaria Indígena "Nueva Creación".



APOYO APLICADO	NOMBRE DE LA INSTITUCIÓN BENEFICIADA
Entrega de piñatas con colación.	Jardín de Niños "Tetepetzi".



Tercer Eje: Gestión

Apoyos otorgados por parte de la Presidencia Auxiliar

APOYO APLICADO	NOMBRE DE LA INSTITUCION BENEFICIADA
Entrega de juguetes con motivo de Día de Reyes.	Primaria de San Miguel Azumiatla "JOSEFA ORTIZ DE DOMINGUEZ".



APOYO APLICADO	NOMBRE DE LA INSTITUCION BENEFICIADA
Entrega de juguetes con motivo de Día de Reyes.	Jardín de Niños "PEQUEÑO CORAZON".



Tercer Eje: Gestión

Apoyos otorgados por parte de la Presidencia Auxiliar

APOYO APLICADO	NOMBRE DE LA INSTITUCION BENEFICIADA
Entrega de juguetes con motivo del Día del Niño.	Distintos Planteles Educativos de San Andrés Azumiatla.



APOYO APLICADO	NOMBRE DE LA INSTITUCION BENEFICIADA
Entrega de 400 juguetes con motivo del Día del Niño.	Capilla del Barrio San Nicolás Coatepec.



Tercer Eje: Gestión

Apoyos otorgados por parte de la Presidencia Auxiliar

APOYO APLICADO	NOMBRE DE LA INSTITUCION BENEFICIADA
Entrega de 400 regalos.	Telesecundaria General "Lázaro Cárdenas"



APOYO APLICADO	NOMBRE DE LA INSTITUCION BENEFICIADA
Entrega de 150 regalos.	Secundaria técnica 132



Tercer Eje: Gestión

Apoyos otorgados por parte de la Presidencia Auxiliar

APOYO APLICADO	NOMBRE DE LA INSTITUCION BENEFICIADA
Entrega de 60 regalos.	Primaria "Josefa Ortiz de Domínguez "y Jardín de Niños "Pequeño Corazón"

APOYO APLICADO	NOMBRE DE LA INSTITUCION BENEFICIADA
Entrega de \$2,000 pesos	Inspectoría Rosario la Huerta con motivo de la fiesta patronal, apoyo para equipo de sonido c. Patricio Meza Jaimez Comisariado Ejidal c. Pablo García Muñoz Inspector.



Tercer Eje: Gestión

Apoyos otorgados por parte de la Presidencia Auxiliar

APOYO APLICADO	BENEFICIARIOS
Entrega de 150 cobijas	Abuelitos de 70 y mas.



Tercer Eje: Gestión

Apoyos otorgados por parte de la Presidencia Auxiliar

APOYO APLICADO	BENEFICIARIOS
Entrega de 700 juguetes.	Alumnos de los distintos Jardines de Niños de la Junta Auxiliar.



Tercer Eje: Gestión

Apoyos otorgados por parte de la Presidencia Auxiliar

APOYO ECONÓMICO APLICADO	BENEFICIARIOS
Entrega de \$1,000 para fiestas patrias de 15 y 16 de Septiembre del 2012, para cubrir los gastos de audio.	Inspectoría la Paz Tlaxcolpan.

APOYO ECONÓMICO APLICADO	BENEFICIARIOS
Entrega de \$1,000 para la celebración de los festejos conmemorativo de las fiestas patrias.	Inspectoría Rosario la Huerta.

APOYO ECONÓMICO APLICADO	BENEFICIARIOS
Entrega de \$ 1,500, 000, para la celebración de las fiestas patrias.	Inspectoría de La Paz Tlaxcolpan. C. VERONICA RODRIGUEZ FLORES inspectora

APOYO ECONÓMICO APLICADO	BENEFICIARIOS
Entrega de \$ 8,000 para la celebración de fiestas patronales del 06, 08 y 12 de Diciembre.	Capilla de San Nicolás de Barí.

Tercer Eje: Gestión

Apoyos otorgados por parte de la Presidencia Auxiliar

APOYO APLICADO	NOMBRE DE LA INSTITUCIÓN BENEFICIADA
Entrega de \$800 pesos para alquiler de lona clausura.	Primaria "Hermenegildo Galeana".
APOYO APLICADO	NOMBRE DE LA INSTITUCIÓN BENEFICIADA
Entrega de \$800 pesos para alquiler de lona.	Jardín de Niños "Yolo jone".
APOYO APLICADO	NOMBRE DE LA INSTITUCIÓN BENEFICIADA
Entrega de \$500 pesos para obsequios de graduación.	Jardín de Niños "Tetepetzi".
APOYO APLICADO	NOMBRE DE LA INSTITUCIÓN BENEFICIADA
Apoyo de lona para el día del abuelo la cantidad de \$1,600.	Plaza del Centro de Azumiatla.

Tercer Eje: Gestión

Apoyos otorgados por parte de la Presidencia Auxiliar

APOYO APLICADO	BENEFICIARIOS
Entrega de \$2000 pesos para enlonado.	Templo Monte de Oración.

APOYO APLICADO	BENEFICIARIOS
Entrega de \$1000 pesos.	Fiesta Patronal de San Miguel Azumiatla. C. Porfirio Romero Santamaría.

APOYO APLICADO	BENEFICIARIOS
Entrega de \$2,500.	Inspectoría Rosario la Huerta. C. Leodegario Muñoz Rojas Mayordomo

APOYO APLICADO	NOMBRE DE LA INSTITUCIÓN BENEFICIADA
Entrega de \$1000 pesos	Primaria "Carmen Serdán Ala triste" C. Guadalupe Muñoz García comité de Padres de Familia.

Tercer Eje: Gestión

Apoyos otorgados por parte de la Presidencia Auxiliar

APOYO APLICADO	BENEFICIARIOS
Entrega de \$1,500 pesos para enlonado.	Templo Rey de Reyes de la colonia Buenos Aires.
APOYO APLICADO	BENEFICIARIOS
Entrega de \$2000 pago renta de maquinaria.	Camino Huexotitla.
APOYO APLICADO	BENEFICIARIOS
Entrega de \$2,200 pesos para la compra de una tonelada de cemento.	Templo el Alfarero.
APOYO APLICADO	BENEFICIARIOS
Entrega de \$700 pesos.	Calle el Ixzote. C. Pedro Díaz Escalona para rastreo.

Tercer Eje: Gestión

Apoyos otorgados por parte de la Presidencia Auxiliar

APOYO APLICADO	NOMBRE DE LA INSTITUCIÓN BENEFICIADA
Entrega de \$1000 pesos con concepto de la decoración de oro.	Parroquia San Andrés Apostol C. Manuel Cuate

APOYO APLICADO	NOMBRE DE LA INSTITUCIÓN BENEFICIADA
Entrega de \$4000 mil pesos para la compra de un portón al Comité de Padres de Familia.	Jardín de Niños "Citlaxohitl" C. Georgina Escalona Cordero.

APOYO APLICADO	NOMBRE DE LA INSTITUCIÓN BENEFICIADA
Entrega de \$300 pesos por concepto de viáticos para asistencia a concurso.	Primaria "Hermenegildo Galeana" C. Oliverio García Serrano.

APOYO APLICADO	NOMBRE DE LA INSTITUCIÓN BENEFICIADA
Entrega de \$600 pesos por concepto de viáticos para asistencia a concurso.	Primaria "Josefa Ortiz de Domínguez". Alumna al Maria Lucero Romero Escalona.

Tercer Eje: Gestión

Apoyos otorgados por parte de la Presidencia Auxiliar

APOYO APLICADO	BENEFICIARIOS
Entrega \$ 1,000 pesos para Mariachi	Parroquia de san Andrés Apóstol.

APOYO APLICADO	NOMBRE DE LA INSTITUCIÓN BENEFICIADA
Entrega \$300 pesos traslado de alumnos a concurso.	Telesecundaria "Lázaro Cárdenas".

APOYO APLICADO	BENEFICIARIOS
Entrega \$2000 pesos Al templo Philadelphia.	Templo Philadelphia

APOYO APLICADO	BENEFICIARIOS
Entrega de \$2,000 mil pesos al Mayordomo de san Andrés apóstol.	Camino Rosario la Huerta.

Tercer Eje: Gestión

Apoyos otorgados por parte de la Presidencia Auxiliar

APOYO APLICADO	BENEFICIARIOS
Entrega \$1,000 pesos alquiler de sillas, mesas y lonas.	Platicas por parte del DIF Municipal. C. Gumersinda Romero Fuentes

APOYO APLICADO	BENEFICIARIOS
Apoyo de \$ 3000 pesos para la Fiesta Anual de la Inspectoría Rosario la Huerta.	C. Patricio Meza Jaimez, Comisariado Ejidal. C. Pablo García Muñoz, Inspector.

APOYO APLICADO	BENEFICIARIOS
Rastreo con Maquina Motoconformadora , durante 1 mes ½, cubriendo gastos operativos y refacciones.	Inspectoría La Paz Tlaxcolpan, distintas calles de San José Zetina, San Miguel Azumiatla, Coloia Centro y Caminos Ejidales.

Tercer Eje: Gestión

Apoyos otorgados por parte de la Presidencia Auxiliar

APOYO APLICADO	BENEFICIARIOS
Entrega \$ 20,000 pesos reconexión de luz al comité de agua potable.	Pozo Poza Rica. C. Mateo Romero Cuate



APOYO APLICADO	BENEFICIARIOS
Entrega de \$10,000 mil pesos.	Parroquia de san Andrés Apóstol. Al mayordomo c. Agustín Cruz Escalona para fiesta patronal 1er viernes de cuaresma.

