



PROGRAMA MUNICIPAL DE DESARROLLO URBANO
MUNICIPALIDAD DE PUEBLA
ESTRATEGIA VIAL
ACTUALIZACIÓN 2007

ESTRATEGIA VIAL

INDICE

1. INTRODUCCION

2. OBJETIVOS

3. MARCO LEGISLATIVO

4. MARCO CONCEPTUAL

5. MARCO TECNICO

6. METODOLOGIA

7. DESCRIPCION DEL PLAN

8. ANEXOS

9. GLOSARIO

10. BIBLIOGRAFIA

11. FUENTES DE INFORMACION

12. DATOS DEMOGRAFICOS Y ECONOMICOS

13. DATOS DE MOVILIDAD

14. DATOS DE INFRAESTRUCTURA VIAL

15. DATOS DE INFRAESTRUCTURA DE TRANSPORTE

16. DATOS DE INFRAESTRUCTURA DE SERVICIOS

17. DATOS DE INFRAESTRUCTURA DE COMUNICACIONES

18. DATOS DE INFRAESTRUCTURA DE SERVICIOS PUBLICOS

19. DATOS DE INFRAESTRUCTURA DE SERVICIOS SOCIALES

20. DATOS DE INFRAESTRUCTURA DE SERVICIOS CULTURALES

21. DATOS DE INFRAESTRUCTURA DE SERVICIOS RECREATIVOS

22. DATOS DE INFRAESTRUCTURA DE SERVICIOS DEPORTIVOS

23. DATOS DE INFRAESTRUCTURA DE SERVICIOS DE SALUD

24. DATOS DE INFRAESTRUCTURA DE SERVICIOS DE EDUCACION

25. DATOS DE INFRAESTRUCTURA DE SERVICIOS DE JUSTICIA

26. DATOS DE INFRAESTRUCTURA DE SERVICIOS DE SEGURIDAD

27. DATOS DE INFRAESTRUCTURA DE SERVICIOS DE DEFENSA

28. DATOS DE INFRAESTRUCTURA DE SERVICIOS DE ASESORIA

29. DATOS DE INFRAESTRUCTURA DE SERVICIOS DE INVESTIGACION

30. DATOS DE INFRAESTRUCTURA DE SERVICIOS DE INNOVACION

31. DATOS DE INFRAESTRUCTURA DE SERVICIOS DE TRANSACCIONES

32. DATOS DE INFRAESTRUCTURA DE SERVICIOS DE MEDIACION

33. DATOS DE INFRAESTRUCTURA DE SERVICIOS DE ARBITRAJE

34. DATOS DE INFRAESTRUCTURA DE SERVICIOS DE CONCILIACION

35. DATOS DE INFRAESTRUCTURA DE SERVICIOS DE MEDIACION Y CONCILIACION

36. DATOS DE INFRAESTRUCTURA DE SERVICIOS DE MEDIACION Y CONCILIACION

37. DATOS DE INFRAESTRUCTURA DE SERVICIOS DE MEDIACION Y CONCILIACION

38. DATOS DE INFRAESTRUCTURA DE SERVICIOS DE MEDIACION Y CONCILIACION

39. DATOS DE INFRAESTRUCTURA DE SERVICIOS DE MEDIACION Y CONCILIACION

40. DATOS DE INFRAESTRUCTURA DE SERVICIOS DE MEDIACION Y CONCILIACION

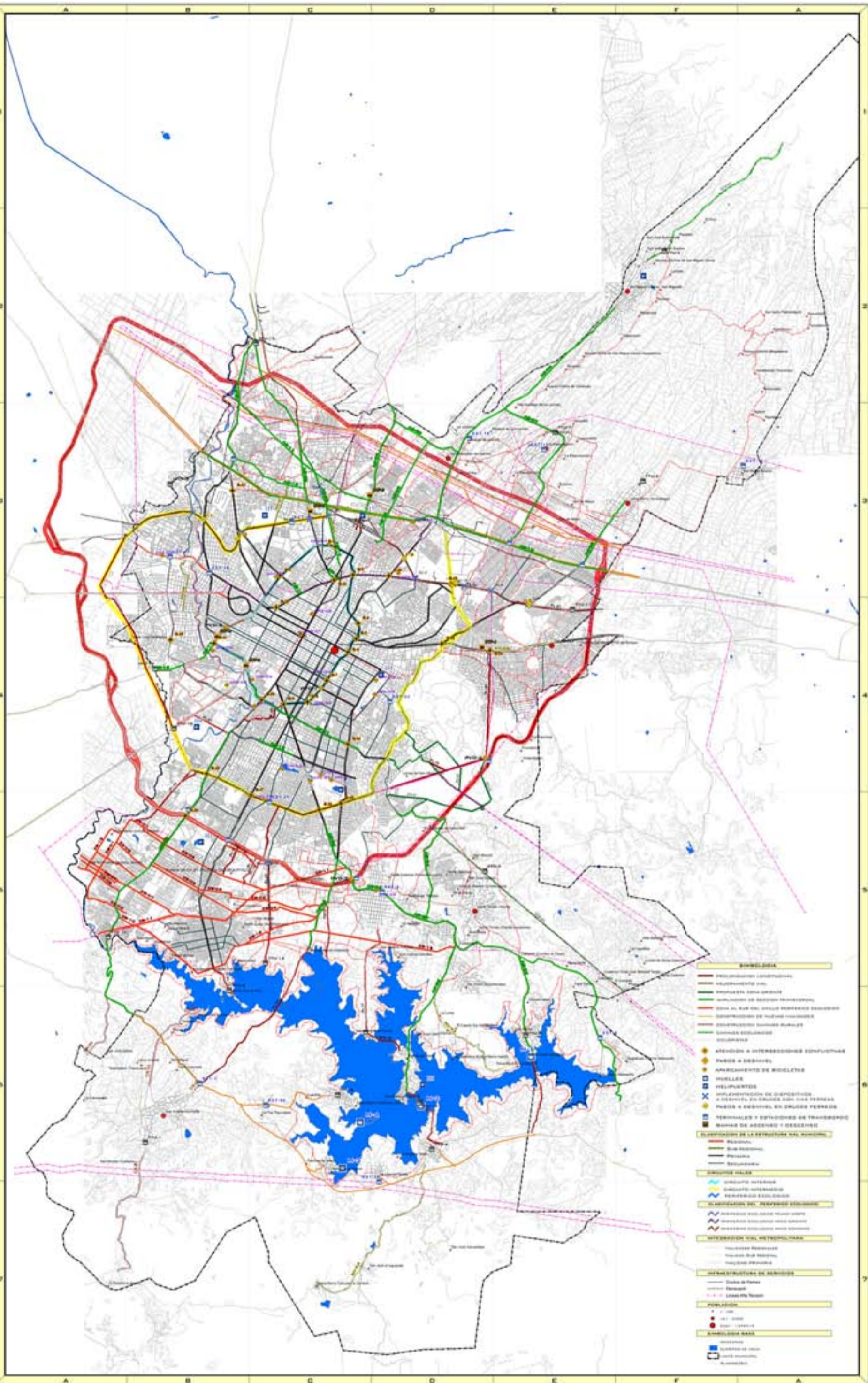

- LEYENDA**
- LINEAS VIALES**
- Carretera Federal
 - Carretera Estatal
 - Carretera Municipal
 - Carretera Privada
 - Carretera de Acceso
 - Carretera de Servicio
 - Carretera de Recreación
 - Carretera de Turismo
 - Carretera de Comercio
 - Carretera de Industria
 - Carretera de Agricultura
 - Carretera de Ganadería
 - Carretera de Pesca
 - Carretera de Minería
 - Carretera de Energía
 - Carretera de Telecomunicaciones
 - Carretera de Servicios Públicos
 - Carretera de Servicios Sociales
 - Carretera de Servicios Culturales
 - Carretera de Servicios Recreativos
 - Carretera de Servicios Deportivos
 - Carretera de Servicios de Salud
 - Carretera de Servicios de Educación
 - Carretera de Servicios de Justicia
 - Carretera de Servicios de Seguridad
 - Carretera de Servicios de Defensa
 - Carretera de Servicios de Asesoría
 - Carretera de Servicios de Investigación
 - Carretera de Servicios de Innovación
 - Carretera de Servicios de Transacciones
 - Carretera de Servicios de Mediación
 - Carretera de Servicios de Arbitraje
 - Carretera de Servicios de Conciliación
 - Carretera de Servicios de Mediación y Conciliación
- ESTACIONES DE LA INFRAESTRUCTURA VIAL**
- Estación de Servicio
 - Estación de Recarga
 - Estación de Mantenimiento
 - Estación de Reparación
 - Estación de Limpieza
 - Estación de Almacenamiento
 - Estación de Distribución
 - Estación de Recolección
 - Estación de Tratamiento
 - Estación de Eliminación
 - Estación de Reciclaje
 - Estación de Composteo
 - Estación de Incineración
 - Estación de Almacenamiento de Residuos
 - Estación de Distribución de Residuos
 - Estación de Recolección de Residuos
 - Estación de Tratamiento de Residuos
 - Estación de Eliminación de Residuos
 - Estación de Reciclaje de Residuos
 - Estación de Composteo de Residuos
 - Estación de Incineración de Residuos
 - Estación de Almacenamiento de Residuos Peligrosos
 - Estación de Distribución de Residuos Peligrosos
 - Estación de Recolección de Residuos Peligrosos
 - Estación de Tratamiento de Residuos Peligrosos
 - Estación de Eliminación de Residuos Peligrosos
 - Estación de Reciclaje de Residuos Peligrosos
 - Estación de Composteo de Residuos Peligrosos
 - Estación de Incineración de Residuos Peligrosos
- INFRAESTRUCTURA DE SERVICIOS**
- Servicio de Agua Potable
 - Servicio de Alcantarillado
 - Servicio de Gas
 - Servicio de Energía
 - Servicio de Telecomunicaciones
 - Servicio de Internet
 - Servicio de Cable TV
 - Servicio de Radio
 - Servicio de Televisión
 - Servicio de Cine
 - Servicio de Teatro
 - Servicio de Música
 - Servicio de Danza
 - Servicio de Artes Plásticas
 - Servicio de Artes Escénicas
 - Servicio de Artesanía
 - Servicio de Gastronomía
 - Servicio de Turismo
 - Servicio de Recreación
 - Servicio de Deporte
 - Servicio de Salud
 - Servicio de Educación
 - Servicio de Justicia
 - Servicio de Seguridad
 - Servicio de Defensa
 - Servicio de Asesoría
 - Servicio de Investigación
 - Servicio de Innovación
 - Servicio de Transacciones
 - Servicio de Mediación
 - Servicio de Arbitraje
 - Servicio de Conciliación
 - Servicio de Mediación y Conciliación
- POPULACION**
- Centro Urbano
 - Barrio
 - Manzana
 - Parcela
 - Parcela Privada
 - Parcela Pública
 - Parcela de Acceso
 - Parcela de Servicio
 - Parcela de Recreación
 - Parcela de Turismo
 - Parcela de Comercio
 - Parcela de Industria
 - Parcela de Agricultura
 - Parcela de Ganadería
 - Parcela de Pesca
 - Parcela de Minería
 - Parcela de Energía
 - Parcela de Telecomunicaciones
 - Parcela de Servicios Públicos
 - Parcela de Servicios Sociales
 - Parcela de Servicios Culturales
 - Parcela de Servicios Recreativos
 - Parcela de Servicios Deportivos
 - Parcela de Servicios de Salud
 - Parcela de Servicios de Educación
 - Parcela de Servicios de Justicia
 - Parcela de Servicios de Seguridad
 - Parcela de Servicios de Defensa
 - Parcela de Servicios de Asesoría
 - Parcela de Servicios de Investigación
 - Parcela de Servicios de Innovación
 - Parcela de Servicios de Transacciones
 - Parcela de Servicios de Mediación
 - Parcela de Servicios de Arbitraje
 - Parcela de Servicios de Conciliación
 - Parcela de Servicios de Mediación y Conciliación
- ESTACIONES DE SERVICIO**
- Estación de Servicio
 - Estación de Recarga
 - Estación de Mantenimiento
 - Estación de Reparación
 - Estación de Limpieza
 - Estación de Almacenamiento
 - Estación de Distribución
 - Estación de Recolección
 - Estación de Tratamiento
 - Estación de Eliminación
 - Estación de Reciclaje
 - Estación de Composteo
 - Estación de Incineración
 - Estación de Almacenamiento de Residuos
 - Estación de Distribución de Residuos
 - Estación de Recolección de Residuos
 - Estación de Tratamiento de Residuos
 - Estación de Eliminación de Residuos
 - Estación de Reciclaje de Residuos
 - Estación de Composteo de Residuos
 - Estación de Incineración de Residuos
 - Estación de Almacenamiento de Residuos Peligrosos
 - Estación de Distribución de Residuos Peligrosos
 - Estación de Recolección de Residuos Peligrosos
 - Estación de Tratamiento de Residuos Peligrosos
 - Estación de Eliminación de Residuos Peligrosos
 - Estación de Reciclaje de Residuos Peligrosos
 - Estación de Composteo de Residuos Peligrosos
 - Estación de Incineración de Residuos Peligrosos

Este documento es una herramienta de planificación y gestión que debe ser actualizada de acuerdo a las necesidades del municipio de Puebla, en coordinación con el Departamento de Planeación Urbana y Territorial.

NOMBRE DEL PLANO	BLADE DEL PLANO
ESTRATEGIA VIAL PARA EL MUNICIPIO DE PUEBLA	EV-1
ESCALA	FECHA
1:41,000	MARZO 2007



DIRECCIÓN DE PLANEACIÓN URBANA
DIRECCIÓN DE VIALIDAD Y TRANSPORTE
DEPARTAMENTO DE PLANEACIÓN TERRITORIAL

